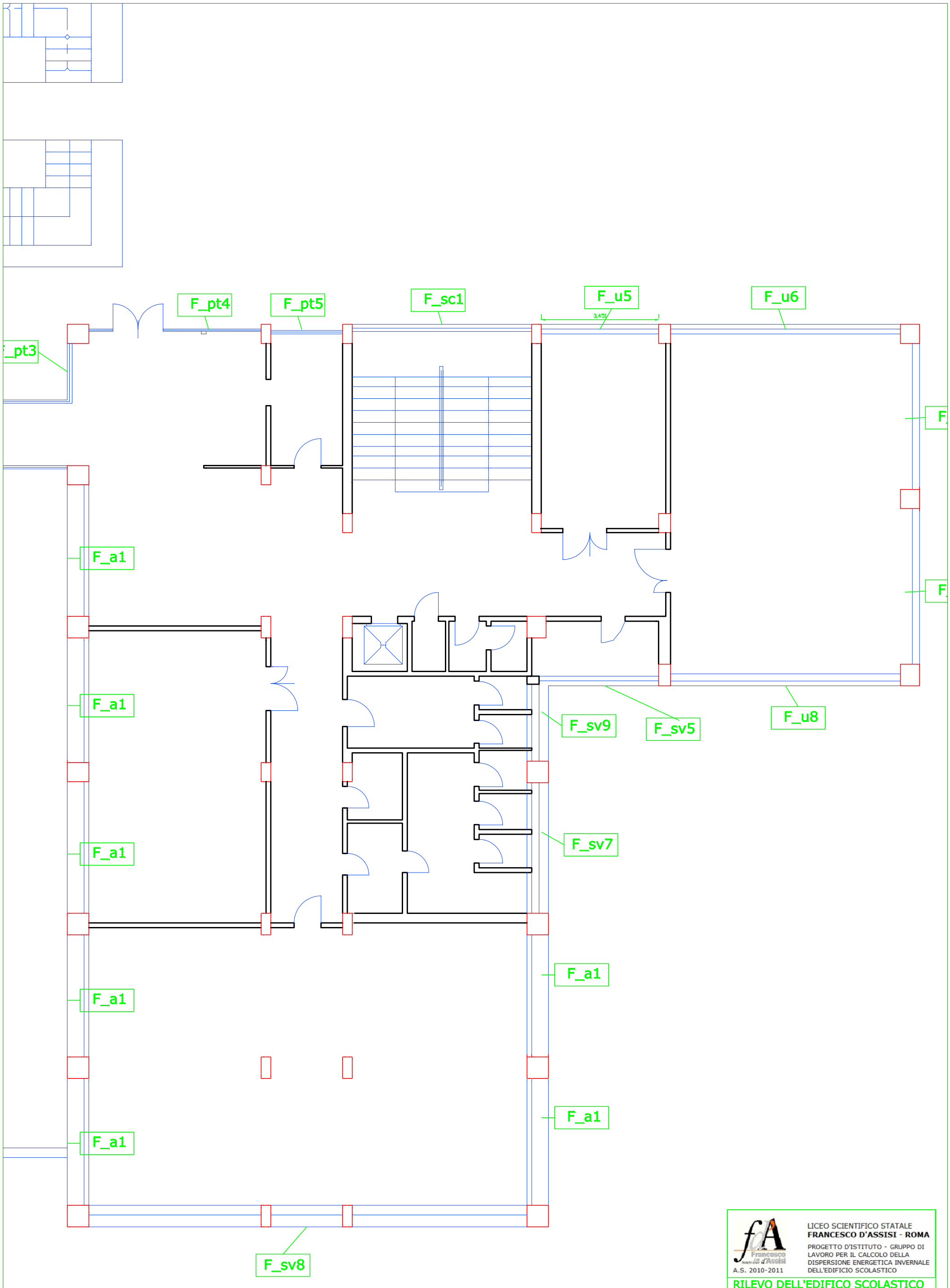

LICEO SCIENTIFICO STATALE
FRANCESCO D'ASSISI - ROMA

PROGETTO D'ISTITUTO - GRUPPO DI LAVORO PER IL CALCOLO DELLA DISPERSIONE ENERGETICA INVERNALE DELL'EDIFICIO SCOLASTICO

A.S. 2010-2011

RILEVO DELL'EDIFICO SCOLASTICO

INDIVIDUAZIONE DELLE COMPONENTI OPACHE E TRASPARENTI

INDIVIDUAZIONE DELL'INVOLUCRO DELL'EDIFICIO

SCALA 1 :100